

Desenvolvimento

Organograma

❖ O tipo de estrutura considerada mais indicada às características do Museu do Café é a **Funcional**, ideal para empresas pequenas e médias e que possibilita boa coordenação intradepartamental

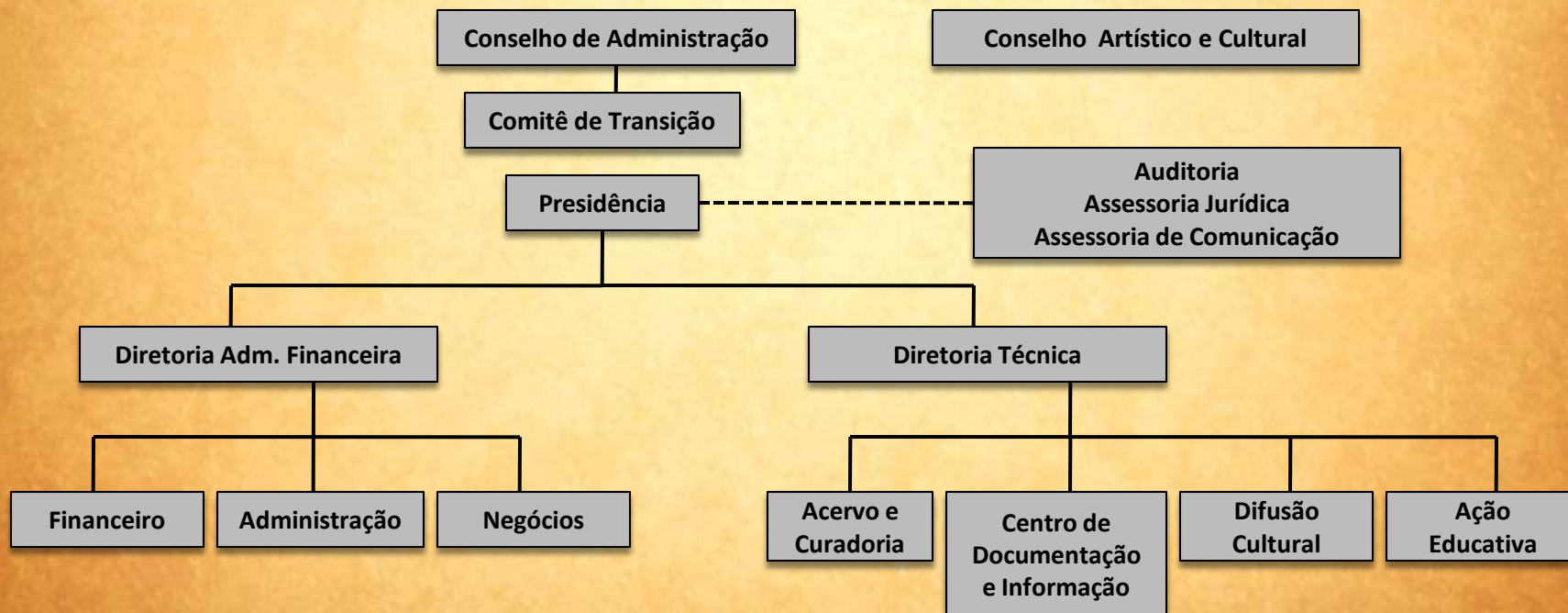

Desenvolvimento

Distribuição das funções

| | | | |
|-----------------------------|--|---|---|
| PRESIDENTE EXECUTIVO | DIRETORIA ADMINISTRATIVA FINANCEIRA | Núcleo | Macro Atividades |
| | | Financeiro | Tesouraria; Contabilidade; Legislação. |
| | | Administração | Compras; Contratos; RH; Segurança; Manutenção patrimonial; Tecnologia da informação; Telefonia; Atendimento ao público; Bilheteria. |
| | Negócios | Centro de preparação; Livraria; Locação; Restaurante; Projetos e patrocínio; Novos negócios; Atendimento a SEC. | |
| | DIRETORIA TÉCNICA | Núcleo | Macro Atividades |
| | | Acervo e Curadoria | Pesquisa; Conservação; Restauro |
| | | Documentação e Informação | Centro de informação e documentação; Aquisição; Tratamento Técnico; Referência (atendimento ao usuário); Pesquisa. |
| | | Difusão Cultural | Relacionamento institucional; Produção; Expografia e Montagem de exposição. |
| | | Ação Educativa | Programa inclusão sócio-cultural; Treinamento monitoria; Desenvolvimento de material de apoio; Visita educativa. |